Weißstörche in Waldeck-Frankenberg

Presseartikel und Fotos von Weißstörchen im Kreisgebiet

16.10.2023

Edertaler Störche überwintern im Raum Madrid (PDF)

Vier Junge an der Wese großgezogen (PDF)
Gute Futtergrundlage in diesem Jahr für die Edertaler Störche

15.08.2023

Familiendramen beobachtet (PDF)
Notizen aus dem Tagebuch von Friedhelm Wernz

12.08.2023

Storch und Esel sind Freunde (PDF)
Erstmals gelingt eine Storchenbrut am Archehof Schlichterle

13.07.2023

Endlich fliegen (PDF)
Volkmarser Jungstörche flügge geworden

09.07.2023

Störche brüten jetzt auch im Süden des Landkreises (PDF)

03.07.2023

Storchenpaar verliert Nachwuchs (PDF)
Naumburger Jungvögel haben Hagel-Unwetter nicht überlebt

19.05.2023

Drei Jungstörche (PDF)
Nachwuchs im Nest an der Wese

03.05.2023

Storchenpaar lässt sich in Korbach nieder (PDF)

20.02.2023

Erste Frühlingsboten zurück (PDF)
Störche in Giflitz und Mandern eingetroffen

---------- 2022 ----------

- -
Storchenkalender 2022
von Hermann Sonderhüsken (PDF)
- -

12.08.2022

Vogelschützer stolz auf Storchennachwuchs (PDF)
NABU-Vorsitzender Friedhelm Wernz dokumentiert die Brutpflege mit dem Teleobjektiv

14.07.2022:

Plattform für Weißstörche bei Münden erneuert (PDF)
Obere Naturschutzbehörde stellt Nisthilfe zur Verfügung - EWF baut kostenlos auf

09.06.2022

„Storchengeflüster“ am Nest (PDF)
Nach sieben Jahren: Freude in Mandern über ersten Bruterfolg

03.06.2022

14 Störche zusammen in der Ederaue (PDF)
Tiere bei Rennertehausen auf Futtersuche - Auch ein Schwarzstorch war dabei

28.05.2022

Störche in Mandern geschlüpft (PDF)
Nicht nur das: vermehrt werden Jungstörche gesichtet

25.05.2022

Wenig Mäuse, viel Arbeit (PDF)
Beide Eltern jagen: Storchenjungen oft allein im Nest

13.05.2022

Storchenpaar belohnt NABU-Gruppe (PDF)
Jahrelanger Einsatz zwischen Berndorf und Twiste zeigt sichtbaren Erfolg

08.04.2022

Mandern hat ein Storchenpaar (PDF)
Die Edertaler Adebare haben Nachbarn bekommen

30.03.2022

Störche werden heimisch (PDF)
Neues Kunstnetz in Külte besetzt – Weitere Nisthilfe in Dehausen gebaut

17.09.2021

Das Storchenjahr in Edertal fällt erfolgreich aus (PDF)
Ende voriger Woche haben auch die Altvögel das Sommerquartier verlassen

15.05.2021

Quartett im Storchennest komplett (PDF)
Vier Junge zeigen sich in dieser Woche bei Familie Adebar in Giflitz

08.05.2021

Störche brüten bei Strothe (PDF)
Erstmals seit 170 Jahren lässt sich Meister Adebar wieder im Raum Korbach nieder

06.04.2021

Rivalen am Storchennest (PDF)
Fremdes Storchenpaar greift brütende Adebare an

31.03.2021

Erster Storch in Mühlhausen (PDF)
Naturschutzbund-Nisthilfe gleich in Besitz genommen

27.03.2021

Brutsaison bei Adebaren hat begonnen (PDF)
Seit 16. März sitzt immer ein Altstorch auf dem Nest

24.02.2021

Aufregung um das Storchenpaar (PDF)
Bangen um Adebar: Erstmals trifft das Weibchen vor dem Männchen ein

05.02.2021

Harter Winter für Edertaler Störche (PDF)
Wetterkapriolen machen den Vögeln in Spanien zu schaffen

01.10.2020

Gutes Mäusejahr für Familie Adebar (PDF)
Edertaler Störche zurück ins Winterquartier – Paarung gibt Rätsel auf

23.04.2020

Ein fremder Storch... (PDF)

19.03.2020

Aufregung am Storchenhorst (PDF)
Plötzlich verlassen: Fremder Storch stört Brutpaar an der Wese

19.02.2020

Beide Störche schon zurück (PDF)
Eine Woche früher als im vorigen Jahr

---------- 2019 ----------

12.10.2019

Das „Edertaler Storchenjahr“ seit 2008 (PDF)
Neuer Bildband über die Adebare an der Wesemündung erschienen

24.08.2019

Der Storchen-Winter beginnt (PDF)
So früh wie noch nie haben in diesem Jahr die Edertaler Jungstörche die Region verlassen.

22.08.2019

Collage **"Edertaler Altstörche im NSG Krautwiese"** von Hermann Sonderhüsken

16.08.2019

Drei Volkmarser Jungstörche zum Abflug bereit (PDF)

18.07.2019

Erfolgreich im Brutgeschäft (PDF)
Weißstorchenpaar brütet am Fuße der Kugelsburg

25.06.2019

Gute Partnerschaft auf der Wiese am Edertaler Storchenhorst
Fotocollage von Hermann Sonderhüsken

25.05.2019

Regenwürmer als Leibspeise (PDF)

dazu eine Fotocollage **von Hermann Sonderhüsken**

17.05.2019

37 Tage bis zum Schlüpfen der Edertaler Störche (PDF)

08.05.2019

Storchenpaar baut sein Nest unterhalb der Volkmarser Kugelsburg (PDF)

25.03.2019

Edertaler Störche haben mit dem Brutgeschäft begonnen (PDF)
dazu eine Fotocollage von Hermann Sonderhüsken

23.03.2019

Als Störche Pfeile aus Afrika trugen (PDF)

26.02.2019

Frühlingsbote eingetroffen (PDF)

dazu eine Fotocollage von Hermann Sonderhüsken

---------- 2018 ----------

11.07.2018

Erster Freiflug (PDF)

23.06.2018

Das große Flattern beginnt (PDF)

24.05.2018

Kindersegen im Storchennest (PDF)

07.04.2018

Nachbarn für Eder-Störche (PDF)

06.04.2018

Störche bauen einen Horst - Rennertehausen (PDF)

15.03.2018

Heimat für Star und Storch (PDF)

13.03.2018

Storchen-Krimi im Edertal (PDF)

---------- 2017 ----------

25.09.2017

Abschied auf Raten (PDF)

15.08.2017

Ein junger Storch ist tot (PDF)

18.07.2017

NABU Edertal stellt Faltblatt über Störche vor (PDF)

29.05.2017

WLZ: Schwerer Start für die Störche (PDF)

25.05.2017

WLZ: Drei Storchenjunge (PDF)

09.05.2017

WLZ: Kampf am Storchennest (PDF)

19.04.2017

HNA: Störche suchen neue Reviere (PDF)

31.03.2017

WLZ: Brut beginnt bei Edertaler Weißstörchen

WLZ: Tierisches Verwirrspiel

27.03.2017

Collage Weißstörche
von Hermann Sonderhüsken

01.03.2017

WLZ: Altstorch ohne Chance

WLZ: Kein Liebesglück mit Altstorch (PDF)

21.02.2017

WLZ: Der Storchenfotograf wird 80 (PDF)

11.01.2017

WLZ: Im Kreis ist noch Platz für Störche

Warten auf die Rückkehr (PDF)

---------- 2016 ----------

23.09.2016

WLZ: Abschied von Familie Adebar (PDF)
NABU Edertal: Das Jahr der Edertaler Weißstörche (PDF)

03.08.2016

WLZ: Fünf in Familie

01.08.2016

WLZ: Strommast als Schlafplatz gewählt

14.07.2016

WLZ: Die Jungstörche werden flügge (PDF)

12.06.2016

Bilder der Eder-Bike-Tour
(Beobachtungsstation beim Edertaler Storchenhorst)

Besucher +++ Besucher +++ Schaukasten

24.05.2016

WLZ: Störche ziehen drei Junge auf

20.05.2016

WLZ: Weißstörche ziehen durchs Land

12.04.2016

WLZ: Jetzt brüten die Edertaler Störche

24.03.2016

WLZ: Alter Storch weiter im Edertal

19.03.2016

WLZ: Neuer Chef erobert den Horst

03.03.2016

WLZ: Frühlingsboten im Duett

30.01.2016

WLZ: Störchin weilt in Spanien

05.01.2016

Jahresrückblick zu den Edertaler Störchen 2015 (PDF)

---------- 2015 ----------

November 2015

Weißstorch-Kalender 2016 (PDF)
Gestaltung und Fotos: Hermann Sonderhüsken

02.10.2015

HNA: Szenen einer Storchenehe - neuer Bildband

HNA: Botschafter für den Naturschutz - Bildband vorgestellt

25.07.2015

WLZ: Nachbarn für Edertaler Störche gesucht

01.07.2015

WLZ: Freudensprung nach Jungfernflug

23.06.2015

WLZ: Fremdling stört Familienfrieden

19.06.2015

HNA: Fremdstorch sorgt für Aufregung

01.06.2015

WLZ: Das Storchen-Einzelkind entwickelt sich prächtig

13.05.2015

WLZ: Fette Würmer, Käfer und mehr

03.03.2015

HNA: Auch das Weibchen ist zurückgekehrt

17.02.2015

WLZ: Vater Adebar richtet schon mal das Schlafgemach

---------- 2014 ----------

19.09.2014

HNA: EWF demontiert Leitungen

29.08.2014

WLZ: Jungstörche unterwegs gen Süden

09.08.2014

WLZ: Aufbruch der Jungstörche steht bevor

10.07.2014

HNA: NABU will Raser bremsen

07.07.2014

HNA: Jungstörche heben jetzt schon ab

28.06.2014

HNA: Erste Flugversuche der Störche

17.06.2014

HNA: NABU informierte am Storchenhorst

03.06.2014

WLZ: Nur noch drei Jungstörche

24.05.2014

HNA: Es sind vier Jungstörche

19.05.2014

HNA: Nachwuchs im Storchenhorst

03.05.2014

WLZ: Am Tag der Arbeit ausm Ei gepellt

22.04.2014

HNA: Ein Trick soll neue Störche anlocken

16.04.2014

WLZ: Farbtrick soll Störche locken

03.04.2014

WLZ: Das Brutgeschäft hat begonnen

13.03.2014

HNA: Edertaler Störche wieder vereint

05.01.2014

HNA: Warten auf die Störche

---------- 2013 ----------

11.10.2013

HNA: Neue Broschüre des NABU über die Edertaler Weißstörche vorgestellt (PDF)

06.09.2013

HNA: Am Himmel ist einiges los

23.07.2013

HNA: Startklar für den langen Flug

23.08.2013

HNA: Jungstorch schon abgeflogen

23.07.2013

HNA: Nun fliegt der junge Storch

16.07.2013

WLZ: Jungstorch hebt schon ab und zu ab

19.06.2013

Kindergarten Langes Rod besucht Edertaler Störche

12.06.2013

WLZ: 1250 Mäuse für Adebars in harter Zeit

06.08.2013

HNA: Nur noch ein Jungstorch

28.05.2013

HNA-Titelseite: Drei Jungvögel im Edertaler Storchenhorst

24.05.2013

WLZ: Storch-Beobachtungen melden

16.05.2013

HNA: Erster Storch geschlüpft

10.04.2013

WLZ: Trotz Frosts alles in der Reihe

18. und 19.03.2013

HNA/WLZ: Storchendame ist zurück

04.03.2013

WLZ: Herr Storch traf am Freitag ein

17.01.2013

HNA: Storch in Edertal beobachtet

---------- 2012 ----------

29.12.2012

HNA: Viel los im Storchenhorst

11.09.2012

WLZ: Abflug so früh wie nie

07.08.2012

WLZ: Jungstörche auf dem Abflug

24.06.2012

HNA: Schilder sollen Störche schützen

11.06.2012

WLZ: Storchennachwuchs gedeiht prächtig

26.05.2012

WLZ: Storchenpapa als Babysitter

16.05.2012

HNA: Drei junge Störche im Edertaler Horst

30.04.2012

HNA: Störche haben Nachwuchs

23.04.2012

WLZ: Storchendame fliegt auf Spanien-Urlaube

03.04.2012

WLZ: Adebars früh dran mit Brüten

06.03.2012

HNA: Storchenpaar ist wieder zusammen

---------- 2011 ----------

20.08.2011
HNA-Online: Noch täglich zu beobachten (PDF)
Edertaler Störche werden vermutlich Anfang September nach Süden ziehen

27.06.2011

WLZ: Warten auf den ersten Flug
Bericht mit Foto von Hermann Sonderhüsken

19.05.2011
Zwei Jungstörche im Nest (PDF)
Bericht von Hermann Sonderhüsken

05.03.2011:
WLZ: Der erste Storch ist da
Gestern landete ein Altvogel in Bergheim

---------- 2010 ----------

September 2010:
Das Edertaler Storchenjahr (PDF)
zusammengestellt von Hermann Sonderhüsken

16.09.2010:
HNA: Störche sind abgeflogen
Ereignisreiches Jahr bei den Adebaren: Von vier Nachkommen überlebten nur zwei

12.07.2010:
HNA: Jungstorch hebt ab **- Erste Flugübungen am Giflitzer Horst**

21.06.2010:
Olaf Dudek fotografierte einen Weißstorch in den Ederauen nahe der Hatzbachmühle.
Fotocollage

15.08.2010:
a) HNA: Edertaler Störche: Nachwuchs ist wohl da, Schüler forschen**,**
b) HNA: Schüler erforschen Störche - Fächerübergreifendes Projekt der 5d

startete an der Gesamtschule Edertal

08.03.2010

Hund hetzt Storch - NABU empört über uneinsichtiges Verhalten
Pressebericht WLZ

---------- 2009 ----------

27.09.2009

Volkmarsen: Nestplatz für den Storch
Thomas Neutze will die Vögel zum Bleiben animieren - Gute Lebensbedingungen
Pressebericht (PDF)

17.09.2009

Wolfgang Lübcke (Texte) und Hermann Sonderhüsken (Fotos)
veröffentlichen informative Broschüre über die Edertaler Störche

Presseberichte: HNA WLZ Eder-Diemel-Tipp

HNA, 10.09.2009

An Kellerwald und Edersee

Störche vermutlich abgeflogen

Die vier Edertaler Adebare wurden zuletzt am Dienstag beobachtet

Am 22.04.2009 gelangen Jürgen Becker aus Korbach diese Fotos
der Störche, die zur Zeit mit dem Nestbau beschäftigt sind.

HNA, 12.03.2009

Ein Körbchen für die Adebare

HNA, 09.03.2009

Der erste Storch ist wieder da

HNA, 05.03.2009

Ein Plateau für die Störche

---------- 2008 ----------

HNA, 18.08.2008

Jungstörche drehten die ersten Runden

Die beiden Adebare werden weiterhin auf dem Nest versorgt – Am September Zug im Winterquartier

LORCH. Die Schwäbisch Jungstörche haben in gerade[illegible] Ausbrutgemeinsam drehten sie [illegible] Flügelschläge, [illegible] Nest verlassen [illegible] Kraftflug, wie jetzt von Storch[illegible] [illegible] gefilmt wurden. Das [illegible] Verhalten [illegible] Naturschutzbeauftragte Gabriel Ordemann.

Jahrelang „Die Jungstörche [illegible] diese wichtige Erfahrung [illegible] Wenn beweglich." Ihr Vorgänger [illegible] Nest, das die Storch[illegible] Regierstuhl im Hofe [illegible] verschwindet und nicht, wieder auf [illegible] Kirchturm.

Besonders wichtig, so Ordemann, sei auch sich vor Ort, [illegible] Zweigstelle Ostalb der Naturschutzbund [illegible] Ausbrüten [illegible] Nestbau [illegible] Nahrungsbedarf [illegible] Nahrungsbedarf [illegible] Nahrungsbedarf

HNA, 15.08.2008

Störche proben für ihren Jungfernflug

01.08.2008

Jürgen Becker aus Korbach gelangen Anfang August
weitere Fotoaufnahmen

WLZ, 30.07.2008

Edertal: Junge Weißstörche stärken ihre Flügelmuskulatur

HNA, 22.07.2008

Junge Störche werden bald flügge

WLZ, 16.07.2008

Junge Weißstörche entwickeln sich prächtig

Weitere Fotos der jungen Störche von

a) Hermann Sonderhüsken

b) Jürgen Becker

HNA, 03.07.2008

Der Storchennachwuchs bleibt schon mal allein

WLZ, 01.07.2008

Wiesenmahd bescheert Jung- und Altstörchen einen reich gedeckten Tisch

Eine schöne Fotoserie zum brütenden Storchenpaar
gelang Hermann Sonderhüsken aus Giflitz.

Klicken Sie auf das Bild!

WLZ, 25.06.2008

Lokales

Nachwuchs ist da, die Aufzucht schwierig

HNA, 25.06.2008

Nachwuchs bei Adebar

HNA, 19.05.2008

Storchenbrut beschäftigt die Menschen

HNA, 16.05.2008

Adebar ist wieder da

Chronik der Beobachtung

HNA, 07.05.2008

Seltene Gäste auf einem Acker in Edertal

HNA, 29.04.2008

Nisthilfe in luftiger Höhe

Dem Autor des obigen Artikels, Olaf Dudek, gelangen am selben Tag auch Fotoaufnahmen eines Storchenpaares nahe Röddenau:

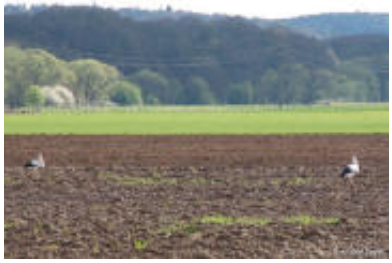

zum Seitenanfang